

10885 ADA PARSELASYON REVİZYONU

ENCÜMEN KARAR NO:

ENCÜMEN KARAR TARİHİ:

UYGULAMA PLANI: ALTIEYLÜL 1/1000 RUIP

PLAN ONAY TARİHİ: 24.01.2019

PAFTA: I19C14A4D

ADA: 10885

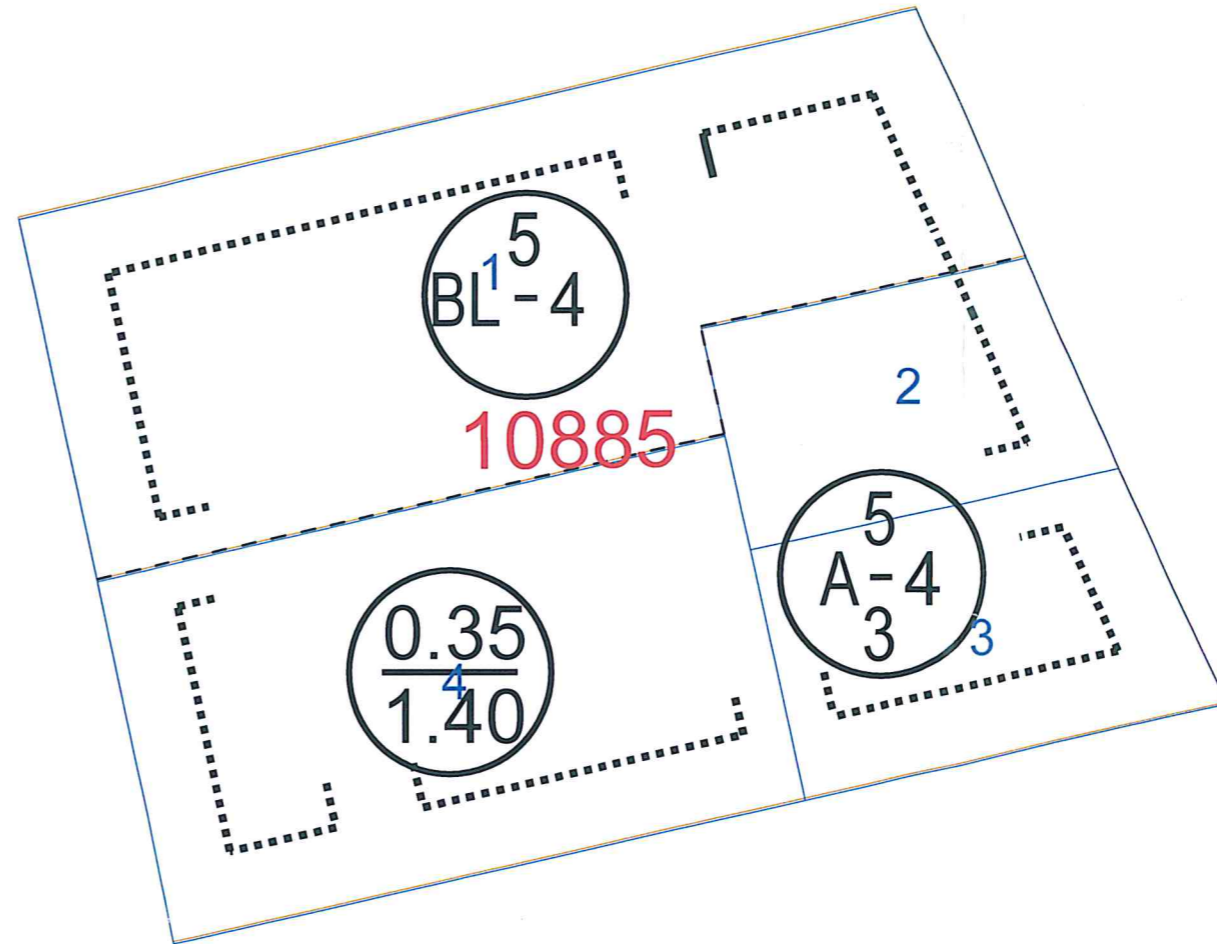

Hasan AVCI
Altıeylül Belediye Başkanı



ADA KENARI

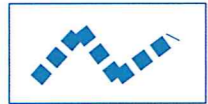

KADASTRO PARSEL SINIRI



ŞUYU HATTI



RUHSATLI BİNA



R

2001 YILI SONRASI RUHSATLI BİNA



TESCİLLİ YAPI BULUNAN PARSEL

NOT: ALTIEYLÜL İLÇESİ (MERKEZ) 1/1000 ÖLÇEKLİ REVİZYON VE İLAVE UYGULAMA İMAR PLANI HÜKÜMLERİNE İSTİNADEN HAZIRLANMIŞTIR.